

Lista de materiais - térreo		
Água fria		
Aparelho		
Chuveiro		
25mm x 3/4"	8 pç	
Torneira de lavatório		
25 mm - 1/2"	4 pç	
Vaso Sanitário p/ Válvula de Descarga de 1 1/2"	10 pç	
Ducha higiênica		
25mm x 3/4"	2 pç	

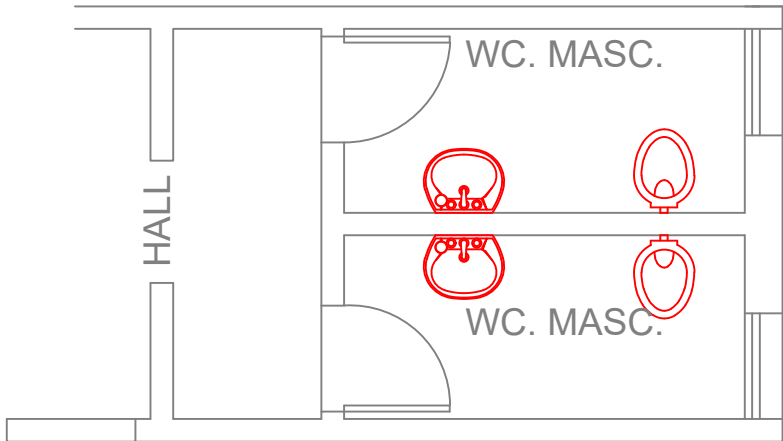

Lista de materiais - térreo		
Água fria		
Aparelho		
Torneira de lavatório		
25 mm - 1/2"	2 pç	
Vaso Sanitário p/ Válvula de Descarga de 1 1/2"	2 pç	
40mm - 1 1/2"		

PLANTA BAIXA REFORMA - VESTIÁRIOS

ESCALA: 1/50

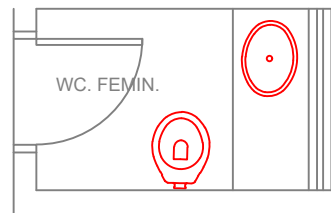

Lista de materiais - térreo		
Água fria		
Aparelho		
Torneira de lavatório		
25 mm - 1/2"	1 pç	
Vaso Sanitário p/ Válvula de Descarga de 1 1/2"		
40mm - 1 1/2"	1 pç	

PLANTA BAIXA REFORMA - WC CAMARIM

ESCALA: 1/50

PLANTA BAIXA REFORMA - WC'S COORDENAÇÃO

ESCALA: 1/50



GERÊNCIA DE PROJETOS E INFRAESTRUTURA

APROVADO _____

TECNICO RESPONSÁVEL PELA APROVAÇÃO

C.E.P.I. DOM BOSCO

AMPLIAÇÃO E REFORMA

ENDEREÇO

RUA ALMIRANTE BARROSO S/N ESQ.COM AV.CACULÉ - BAIRRO SÃO FRANCISCO JUSSARA/GO

ÁREA DO TERRENO	ÁREA PERMEAB.	ÁREA EXISTENTE	ÁREA A DEMOLIR	ÁREA A CONSTRUIR	ÁREA TOTAL CONSTRUÇÃO
Idem ARQ 1	Idem ARQ 1	Idem ARQ 1	—	Idem ARQ 1	Idem ARQ 1

AUTOR: CARLOS ALBERTO DIAS JUNIOR | CREA-SP: 5062414910

RT DA OBRA:

PROPRIETÁRIO: SECRETARIA DE ESTADO DA EDUCAÇÃO CNPJ: 01.409.705.0001-20

PREPOSTO: SABRINA SILVA VIEIRA VALENTE CPF: 041.630.091-64

HIDROSSANITÁRIO

PLANTA BAIXA - REFORMA - VESTIÁRIO, WC'S COORDENAÇÃO E WC CAMARIM

DETALHES / LEGENDAS

ASSUNTO:

DATA: MAIO/2024

ESCALA: INDICADA

REVISÃO: 000

Nº RRT/ART:

REV.	DATA	DESCRIÇÃO	VISTO

7/10

FOLHA: